

Auswertungsteil der geschlossenen Fragen

## Legende

Frage**text**

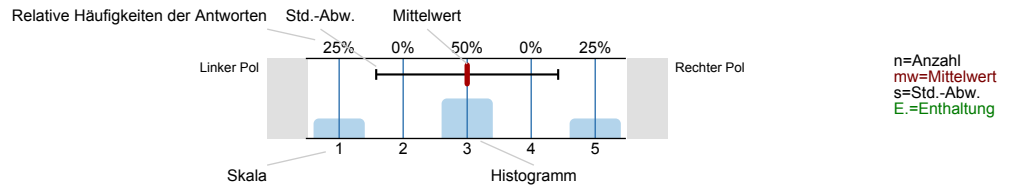

### 1. Persönliche Angaben

#### 1.1. Welches Studienfach / Fächerkombination studieren Sie?

Elektrotechnik und Informationstechnik (ETiT)	<input type="text" value="52.4"/>	52.4%	n=21
Wirtschaftsingenieurwesen, techn. Vertiefung ETiT (Wi/ETiT)	<input type="text" value="4.8"/>	4.8%	
Informationssystemtechnik (iST)	<input type="text" value="14.3"/>	14.3%	
Information and Communication Engineering (iCE)	<input type="text" value="0"/>	0%	
Electrical Power Engineering (EPE)	<input type="text" value="4.8"/>	4.8%	
Mechatronik (MEC)	<input type="text" value="4.8"/>	4.8%	
Informatik	<input type="text" value="4.8"/>	4.8%	
CE	<input type="text" value="9.5"/>	9.5%	
Andere	<input type="text" value="4.8"/>	4.8%	

#### 1.2. Welches Studienfach / -abschluss studieren Sie?

B.Sc. / B.A. / B.Ed.	<input type="text" value="9.5"/>	9.5%	n=21
Joint B.A.	<input type="text" value="0"/>	0%	
M.Sc. / M.A. / M.Ed.	<input type="text" value="90.5"/>	90.5%	
Promotion	<input type="text" value="0"/>	0%	
Sonstiges	<input type="text" value="0"/>	0%	

#### 1.3. In welchem Fachsemester studieren Sie?

1.-2.	<input type="text" value="35"/>	35%	n=20
3.-4.	<input type="text" value="45"/>	45%	
5.-6.	<input type="text" value="10"/>	10%	
> 6.	<input type="text" value="10"/>	10%	

#### 1.4. Geschlecht

weiblich	<input type="text" value="15"/>	15%	n=20
männlich	<input type="text" value="85"/>	85%	

#### 1.5. Wo haben Sie Ihre Studienberechtigung erworben?

in Deutschland	<input type="text" value="60"/>	60%	n=20
in einem anderen Land	<input type="text" value="40"/>	40%	

1.6. Meine Sprachkenntnisse reichen aus, um der Veranstaltung zu folgen.



2. Das Seminar

2.1. Das Seminar ist inhaltlich gut strukturiert (roter Faden).

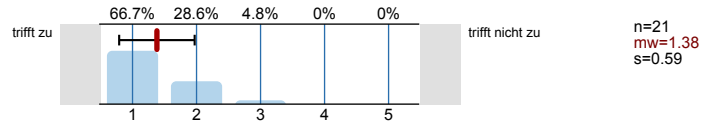

2.2. Das Seminar baut auf vorhandenem Vorwissen auf.

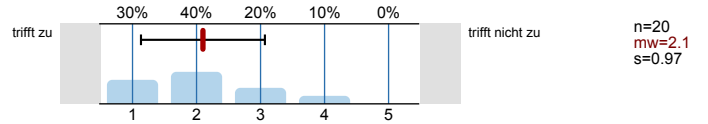

2.3. Das Seminar ermöglicht einen guten Einblick in das Themengebiet.

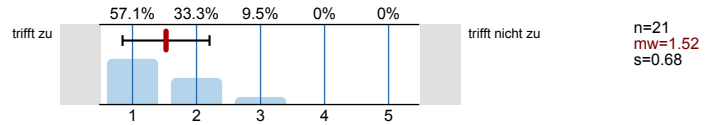

2.4. Die räumliche/technische Ausstattung (Platzangebot, Bestuhlung, Akustik, Medien, u.a.) ist zufriedenstellend.

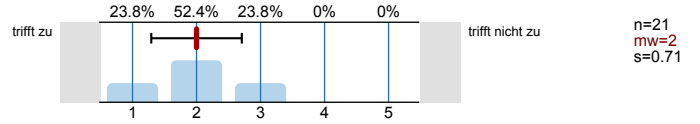

2.5. Ich bin mit der Betreuungsrelation in dieser Lehrveranstaltung zufrieden.

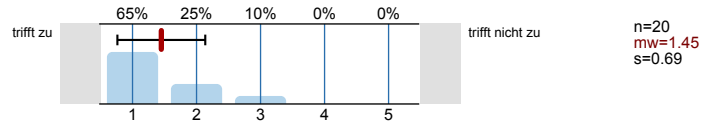

2.6. Die Qualität und Quantität der zur Verfügung gestellten (schriftlichen) Unterlagen sind zufriedenstellend.

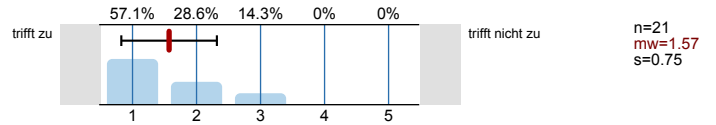

3. Die Lehrkraft

3.1. Die Lehrkraft regt uns gezielt zur eigenen Mitarbeit bzw. zum Mitdenken an.

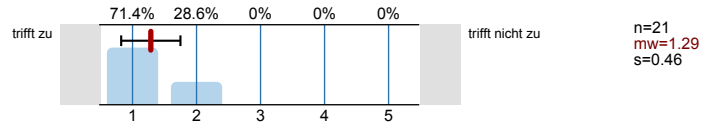

3.2. Die Lehrkraft zeigt Engagement und versucht zu begeistern.

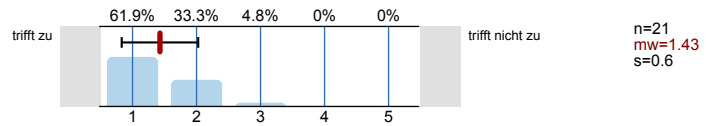

3.3. Die Lehrkraft nimmt sich ausreichend Zeit für die Studierenden.

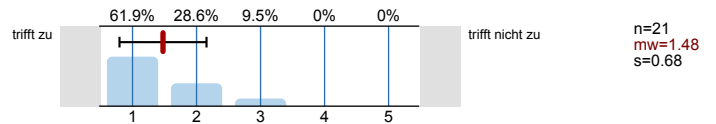

3.4. Die Lehrkraft gibt konstruktives Feedback.

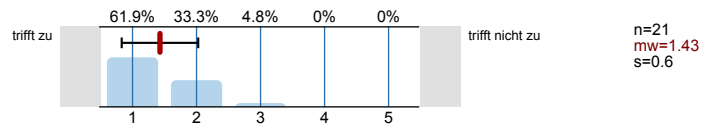

3.5. Die Lehrkraft bezieht biografische Aspekte der Studierenden (z.B. Internationalität, Berufserfahrung, Geschlecht) in die Lehrveranstaltung ein.

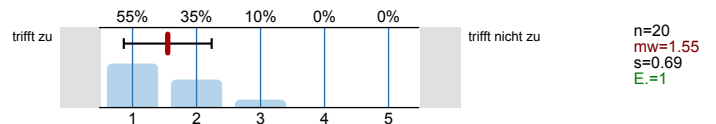

## 4. Freie Fragen

4.1. \_\_\_\_\_ - Es wird keine Auswertung angezeigt, da die Anzahl der Antworten zu gering ist.

4.2. \_\_\_\_\_ - Es wird keine Auswertung angezeigt, da die Anzahl der Antworten zu gering ist.

## 5. Anforderung / Arbeitsaufwand

5.1. Das Seminar ist für mich eine



5.2. Der Stoffumfang des Seminars war angemessen.

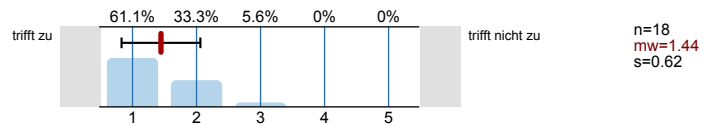

5.3. Das Tempo des Seminars war angemessen.

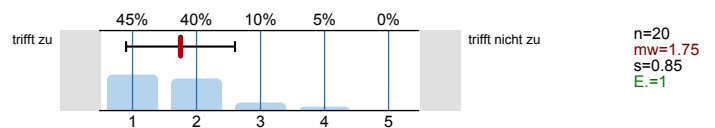

5.4. Die Anforderungen an den Leistungserwerb wurden transparent gemacht.

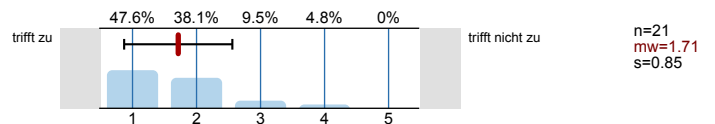

5.5. Wurden Referate / Präsentationen gehalten?

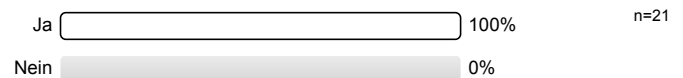

5.6. Kriterien (Inhalt, Aufbau, Präsentation) für ein gutes Referat / Vortrag wurden verdeutlicht.

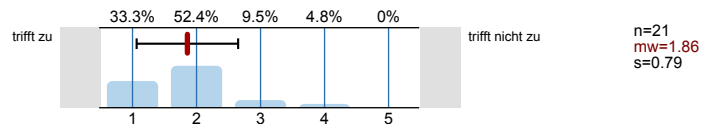

5.7. Es gab Feedback zur Ausarbeitung der Referate / Vorträge.

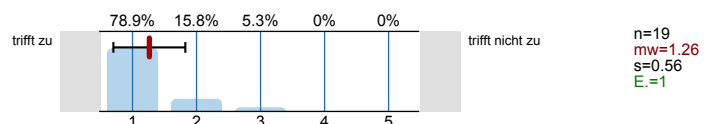

5.8. Es gab Feedback zu den Inhalten der Referate / Vorträge.

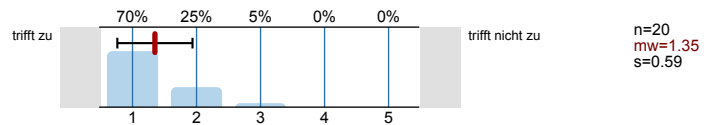

5.9. Es gab Feedback zu der Art der Präsentation der Referate / Vorträge.

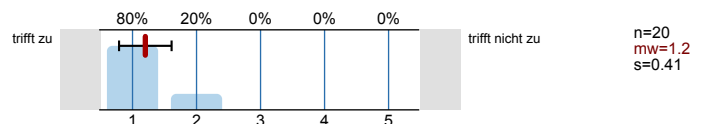

5.10. Ich habe für die Vorbereitung des Referates / Vortrages ... Tage benötigt.

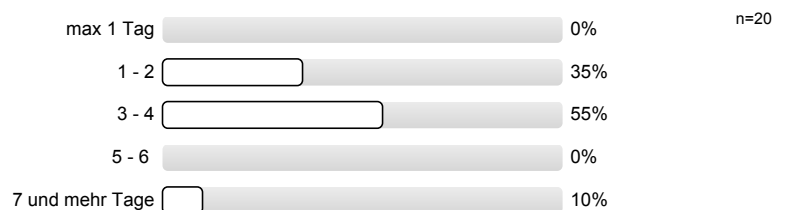

## 6. Lernerfolg und Zufriedenheit

6.1. Das Seminar hat mich dazu angeregt, mich weiter mit dem Thema zu beschäftigen.

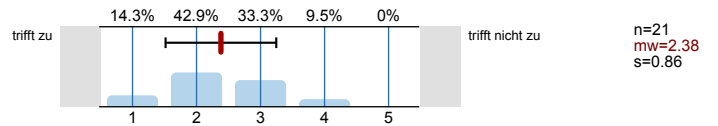

6.2. Ich gebe dem Seminar insgesamt folgende Note:

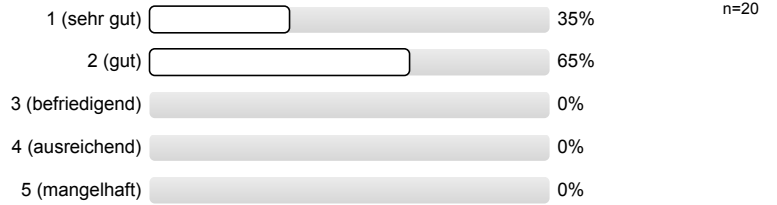

# Profillinie

Teilbereich: FB 18  
Name der/des Lehrenden: Prof. Dr. Jürgen Adamy  
Titel der Lehrveranstaltung: Projektseminar Robotik und Computational Intelligence (18-ad-2070 15)  
(Name der Umfrage)

## 2. Das Seminar

- 2.1. Das Seminar ist inhaltlich gut strukturiert (roter Faden).
- 2.2. Das Seminar baut auf vorhandenem Vorwissen auf.
- 2.3. Das Seminar ermöglicht einen guten Einblick in das Themengebiet.
- 2.4. Die räumliche/technische Ausstattung (Platzangebot, Bestuhlung, Akustik, Medien, u.a.) ist zufriedenstellend.
- 2.5. Ich bin mit der Betreuungsrelation in dieser Lehrveranstaltung zufrieden.
- 2.6. Die Qualität und Quantität der zur Verfügung gestellten (schriftlichen) Unterlagen sind zufriedenstellend.

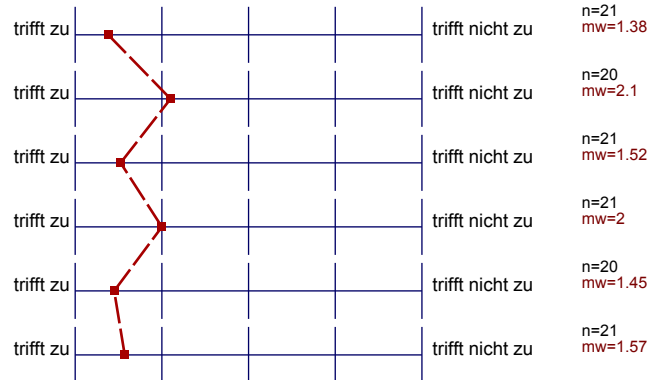

## 3. Die Lehrkraft

- 3.1. Die Lehrkraft regt uns gezielt zur eigenen Mitarbeit bzw. zum Mitdenken an.
- 3.2. Die Lehrkraft zeigt Engagement und versucht zu begeistern.
- 3.3. Die Lehrkraft nimmt sich ausreichend Zeit für die Studierenden.
- 3.4. Die Lehrkraft gibt konstruktives Feedback.
- 3.5. Die Lehrkraft bezieht biografische Aspekte der Studierenden (z.B. Internationalität, Berufserfahrung, Geschlecht) in die Lehrveranstaltung ein.

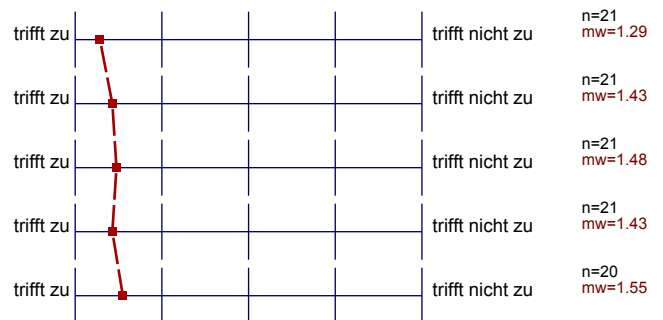

## 4. Freie Fragen

4.1. \_\_\_\_\_ (\*)



4.2. \_\_\_\_\_ (\*)



## 5. Anforderung / Arbeitsaufwand

- 5.2. Der Stoffumfang des Seminars war angemessen.
- 5.3. Das Tempo des Seminars war angemessen.
- 5.4. Die Anforderungen an den Leistungserwerb wurden transparent gemacht.
- 5.6. Kriterien (Inhalt, Aufbau, Präsentation) für ein gutes Referat / Vortrag wurden verdeutlicht.
- 5.7. Es gab Feedback zur Ausarbeitung der Referate / Vorträge.
- 5.8. Es gab Feedback zu den Inhalten der Referate / Vorträge.

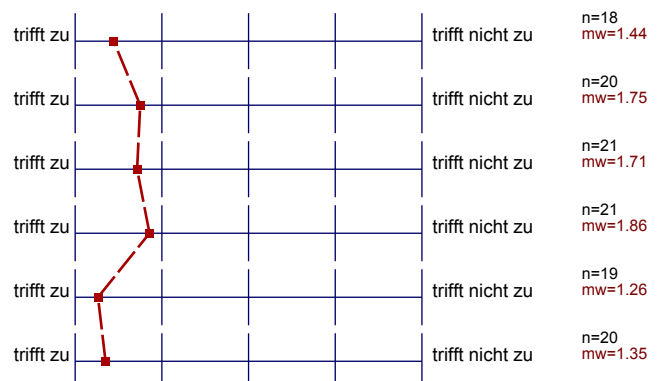

5.9. Es gab Feedback zu der Art der Präsentation der Referate / Vorträge.



n=20  
mw=1.2

## 6. Lernerfolg und Zufriedenheit

6.1. Das Seminar hat mich dazu angeregt, mich weiter mit dem Thema zu beschäftigen.



n=21  
mw=2.38

(\*) Hinweis: Wenn die Anzahl der Antworten auf eine Frage zu gering ist, wird für die Frage keine Auswertung angezeigt.